

Windows Mail App (Windows 10 & 11)

1. Hvis du ikke allerede har konfigureret en konto, skal du følge trinnene på Microsofts websted:: [Set up email in the Mail app - Microsoft Support](#)
2. Afhængigt af den e-mail-adresse, du bruger, kan du vælge mellem de muligheder, der kommer op. Hvis du bruger en anden domæneudbyder, skal du klikke på "Avanceret opsætning" som vist på billedet nedenfor:

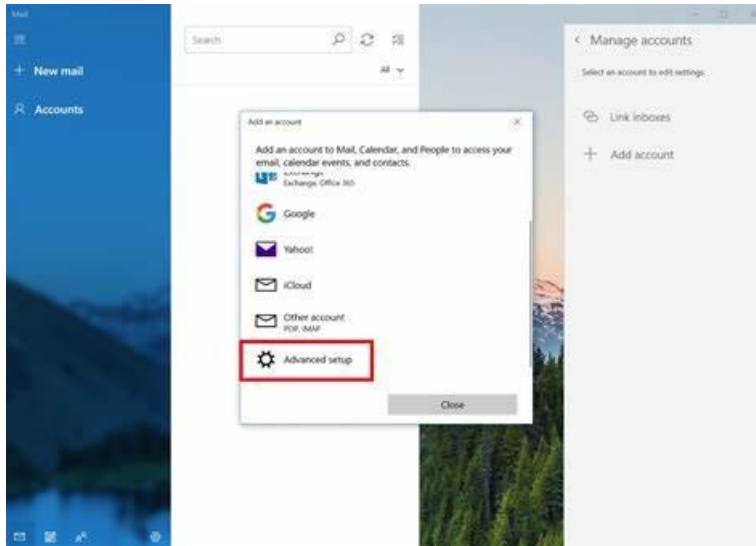

3. Vælg derefter venligst "Internet Email", som billedet nedenfor:

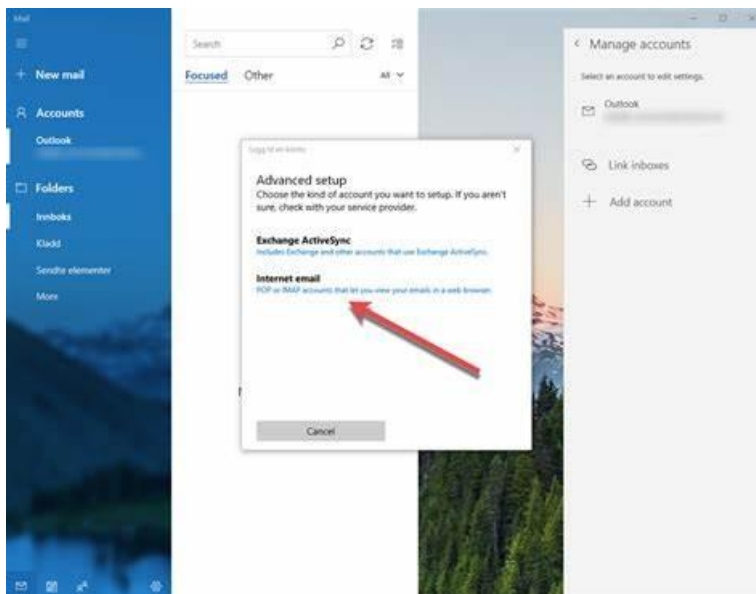

4. Udfyld de nødvendige oplysninger. Du kan se på billedet nedenfor, hvordan det ser ud:

Add an account ✕

Internet email account

Email address

User name

Examples: kevinc, kevinc@contoso.com, domain\kevinc

Password

Account name

Send your messages using this name

Incoming email server

Account type

Outgoing (SMTP) email server

Outgoing server requires authentication

Use the same user name and password for sending email

Require SSL for incoming email

Require SSL for outgoing email

✓ Sign in ✕ Cancel

5. Oplysningerne skal udfyldes således:

Email **Address**: Den mailadresse, du vil konfigurere.

User **name**: Brugernavnet fra din domæneudbyder (for det meste er det e-mail-adressen)

Password: Den adgangskode, der er knyttet til din e-mail-konto.

Account **Name**: Det navn, du vil have vist på din side (f.eks.: Personlig e-mail)

Send **your messages using this name (Send dine meddelelser ved hjælp af dette navn)**: Det navn, som dine e-mailmodtagere skal se.

Incoming email server: Du får oplysningerne fra din domæneudbyder. Hvis det f.eks. er Yousee, skal der stå: For IMAP: imap.yousee.dk:993 / For POP3: pop3.yousee.dk:995

Account Type: IMAP eller POP3, domæneudbyder skal informere om indstillingen.

Outgoing (SMTP) email server: Du får oplysningerne fra din domæneudbyder. Hvis det f.eks. er Yousee, skal der stå: smtp.yousee.dk:465

Boksene nedenfor skal også informeres fra domæneudbyderen. For Yousee-kunder skal du for det meste vælge 2., 3. og 4. mulighed. Så "Brug det samme brugernavn og adgangskode til afsendelse af e-mail", "Kræv SSL til indgående e-mail" og "Kræv SSL til udgående e-mail" skal vælges.

Derefter klikker du på "Log ind", og e-mailen skal tilføjes, og e-mails skal begynde at synkronisere.

E-mail-adresse, der allerede findes i Windows Mail App

1. Hvis e-mail-adressen allerede er tilføjet, skal du åbne Windows Mail App, klikke på tandhjulsikonet i nederste højre hjørne.
2. En sidebjælke med indstillinger vises på enhedens skærm i højre side af appvinduet. Klik på Konti for at åbne listen over e-mail-konti, der allerede er tilføjet i appen.
3. Klik nu på den e-mail-konto, du vil ændre synkroniseringsindstillingerne for.
4. Klik derefter på "Skift indstillinger for synkronisering af postkasse" for at åbne indstillingsvisningen.
5. I bunden af dette vindue finder du muligheden "Avancerede postkasseindstillinger" som vist på billedet nedenfor:

✕

Your Account sync settings

If you get a lot of mail one day or don't check your account for a few days, we'll change your sync settings accordingly to save you data and battery.

Currently syncing: **as items arrive**

Always download full message and Internet images

Download email from

Your name

We'll send your messages using this name.

Sync options

Email

On

Advanced mailbox settings

Incoming and outgoing mail server info

6. Klik venligst på Avanceret og kontroller indstillingerne som skrevet før.

Windows 11

1. Åbn den nye Outlook til Windows

Hvis du ikke har brugt den nye Outlook før, vil du se siden nedenfor.

2. I det tomme felt skal du indtaste din e-mail-adresse og klikke på "Næste".

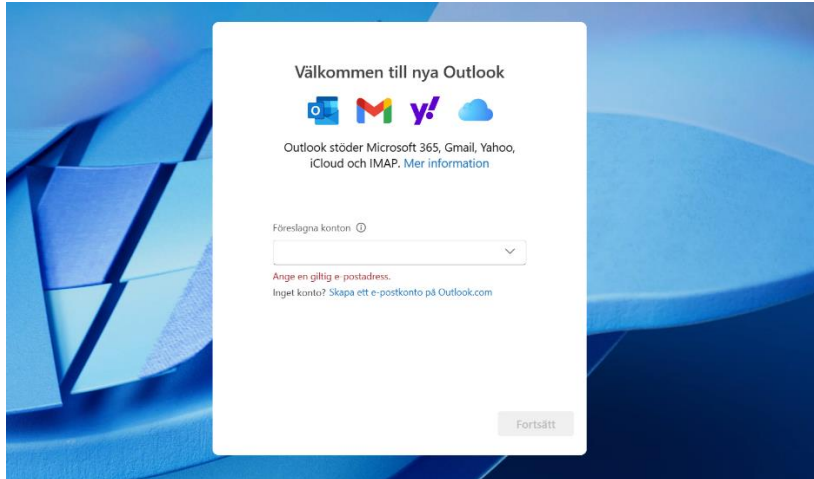

3. Når e-mailen indsættes, vil den bede om at udfylde IMAP-adgangskoden.
4. På skiftet under den arkiverede adgangskode giver det dig mulighed for at "Vis mere". Klik venligst på den.
5. Når du har klikket på indstillingen "vis mere", får du indstillingerne på billederne nedenfor:

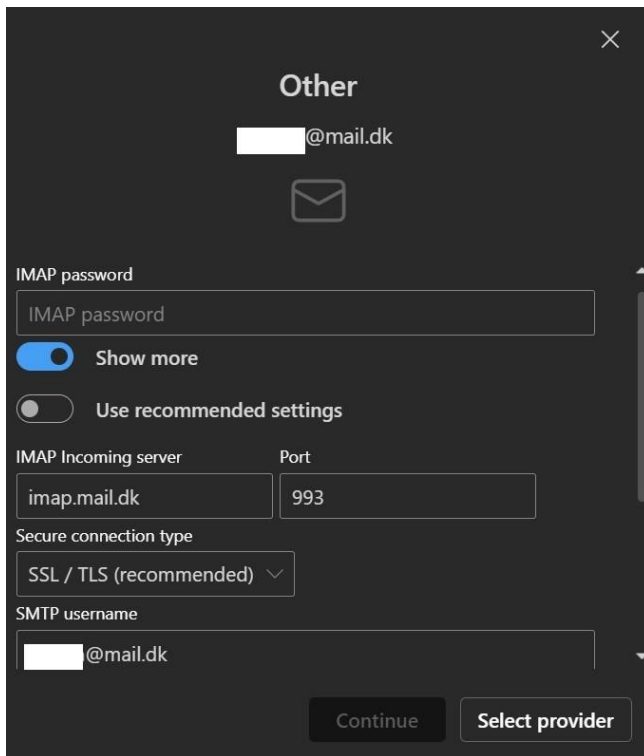

Other

██████████@mail.dk

✉

IMAP password

IMAP password

Show more

Use recommended settings

IMAP Incoming server: imap.mail.dk Port: 993

Secure connection type: SSL / TLS (recommended) ▾

SMTP username: ██████████@mail.dk

Continue Select provider

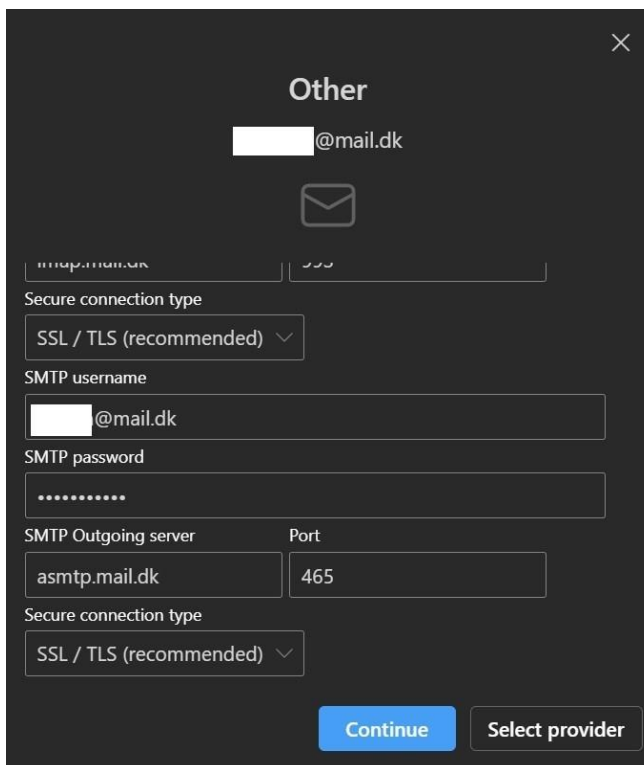

Other

██████████@mail.dk

✉

imap.mail.dk 993

Secure connection type: SSL / TLS (recommended) ▾

SMTP username: ██████████@mail.dk

SMTP password:

SMTP Outgoing server: asmtmp.mail.dk Port: 465

Secure connection type: SSL / TLS (recommended) ▾

Continue Select provider

Indstillingerne skal være:

IMAP-server til indgående post: imap.yousee.dk / Port: 993

Sikker forbindelsestype: SSL / TLS

SMTP-brugernavn: E-mail-adressen

SMTP-adgangskode: Adgangskoden til e-mail-adressen

SMTP Server til udgående post: asmtmp.yousee.dk / Port: 465

Sikker forbindelsestype: SSL / TLS

Når du har udfyldt alle oplysningerne, skal du trykke på "Fortsæt" nederst til højre på skærmen. Hvis alle de angivne oplysninger er korrekte, tilføjes e-mailen med succes, og mailen begynder at synkronisere.