

Outlook 2013

1. Åbn Outlook 2013.
2. Øverst på skærmen finder du faner som "File, Home, Send / Receive, Folder and View".
3. Klik venligst på "File".
4. Når du klikker på Filer skal du få forskellige muligheder, klik venligst på "Kontoindstillinger" og derefter "Kontoindstillinger" igen, som billedet nedenfor viser:

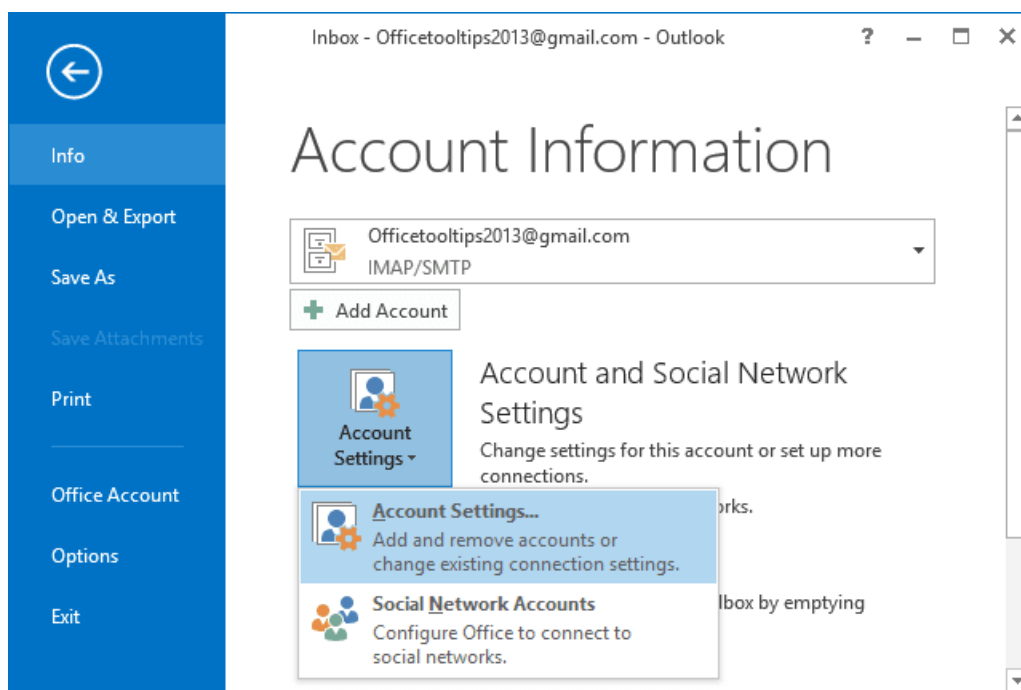

Dobbeltklik venligst på kontoen. Når du dobbeltklikker, får du nedenstående muligheder, og nøjagtigt som det viser, skal du klikke på "Flere indstillinger":

Add Account X

POP and IMAP Account Settings
Enter the mail server settings for your account.

User Information

Your Name:

Email Address:

Server Information

Account Type:

Incoming mail server:

Outgoing mail server (SMTP):

Logon Information

User Name:

Password:

Remember password

Require logon using Secure Password Authentication (SPA)

Test Account Settings

We recommend that you test your account to ensure that the entries are correct.

Automatically test account settings when Next is clicked

Deliver new messages to:

New Outlook Data File

Existing Outlook Data File

< Back

Efter "Flere indstillinger" får du dette vindue, hvis ikke, skal du klikke på fanen "Avanceret" øverst.

Picture #1

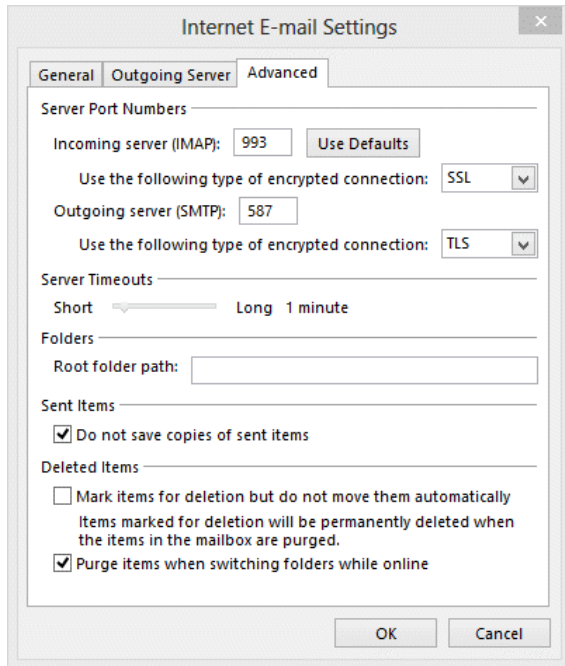

Det kan også se sådan ud::

Picture #2

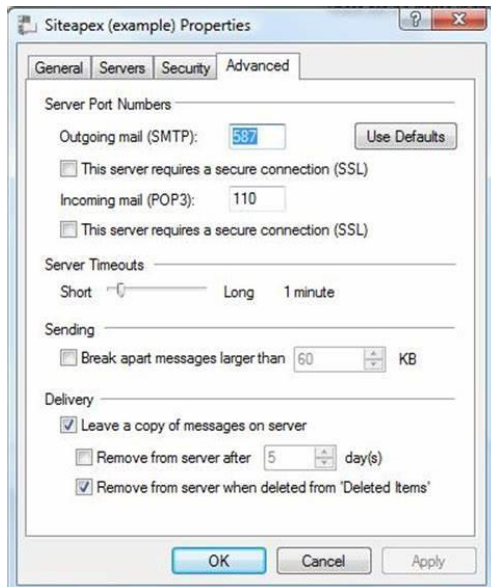

Derfra skal du ændre indstillingerne for serverport til:

- • Hvor der står "Server til indgående post (IMAP/POP3)" eller "Indgående post (POP3): For POP3-server: 995 og for IMAP-server: 993

- Under "Brug følgende type krypteret forbindelse" skal du vælge SSL / Hvis det er en lille boks nedenunder (se billede #2) og der står "Denne server kræver en sikker forbindelse (SSL)" skal du klikke på den, så den er krydset af (som det fremgår af billedet nedenfor).
- Hvor der står "Server til udgående post (SMTP)" eller "Udgående post (SMTP)", bedes du udfylde porten: 465

Under "Brug følgende type krypteret forbindelse" skal du vælge SSL (Nogle gange er det også skrevet som: SSL / TLS) / Hvis det er en lille boks nedenunder (se billede #2), og der står "Denne server kræver en sikker forbindelse (SSL)", skal du klikke på den, så den er krydset af (som det vises på billedet nedenfor).

Klik på "Anvend" og "Ok".

Når du gør det, kommer du tilbage til det forrige vindue:

The screenshot shows the 'Add Account' dialog box with the following details:

- Title:** Add Account
- Section:** POP and IMAP Account Settings
- Instruction:** Enter the mail server settings for your account.
- User Information:**
 - Your Name: iSAT Test
 - Email Address: testAccount@isat.co.za
- Server Information:**
 - Account Type: POP3
 - Incoming mail server: pop3.isat.co.za
 - Outgoing mail server (SMTP): smtp.dsl.isat.co.za
- Logon Information:**
 - User Name: isat1234
 - Password: *****
 - Remember password
 - Require logon using Secure Password Authentication (SPA)
- Test Account Settings:**
 - We recommend that you test your account to ensure that the entries are correct.
 - Test Account Settings ...
 - Automatically test account settings when Next is clicked
- Deliver new messages to:**
 - New Outlook Data File
 - Existing Outlook Data File
 - Browse
- Buttons:**
 - More Settings ... (highlighted with a red box)
 - < Back
 - Next >
 - Cancel

Fra dette vindue skal du nu klikke på "Næste" For at indstillingerne skal anvendes.

Det næste trin skal være et vindue, der ligner det nedenfor:

Begge muligheder skal være grønne.

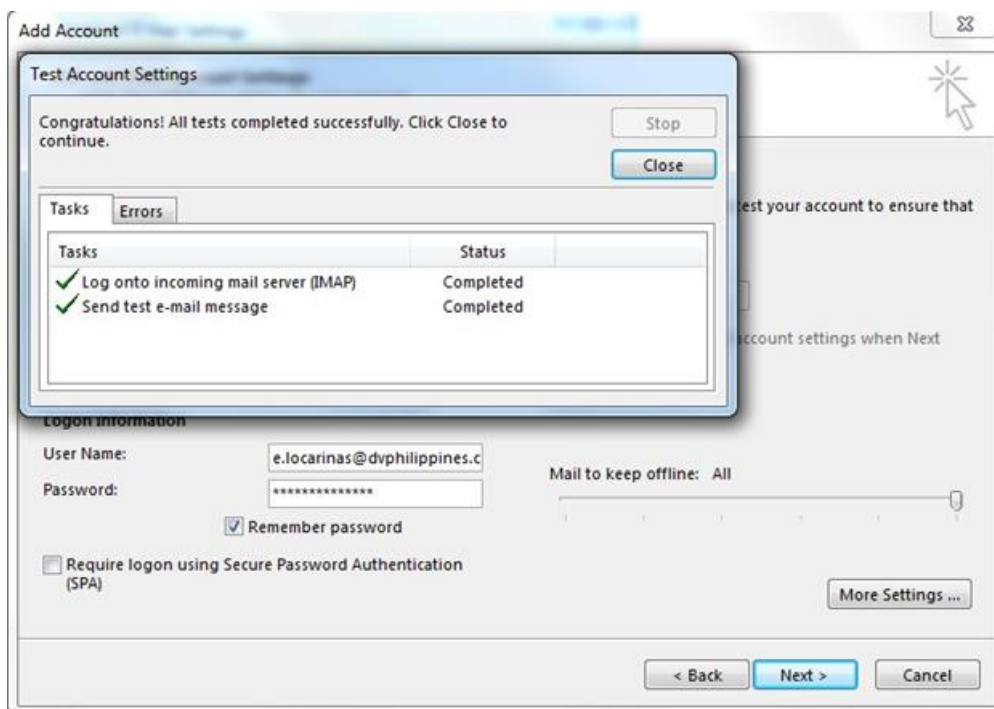

Hvis begge muligheder er et rødt "X" (som det røde kryds på billedet nedenfor), er der for det meste et problem med adgangskoden.

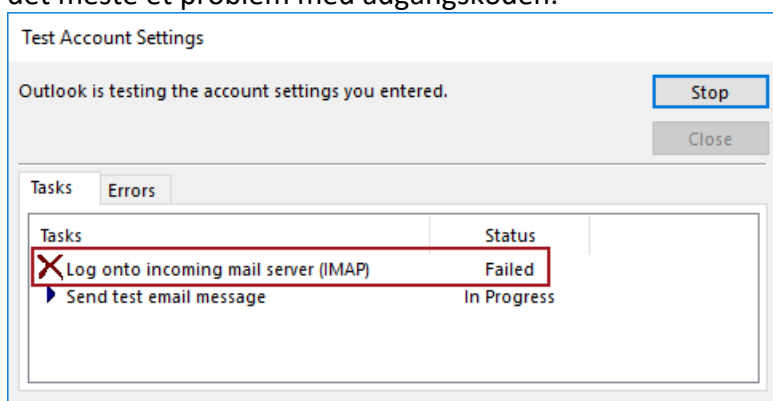

Luk venligst vinduet fra indstillingen "Luk" øverst til højre i vinduet, og lad resten være åben. Derefter anbefaler vi, at du går til domæneudbyderens websted (For eksempel: Yousee.dk) og ændrer adgangskoden til Mail-programmet.

For e-mailadresser fra Yousee-udbyderen, bedes du tjekke trinene fra Yousees hjemmeside: [Skift kode til mailprogram \(yousee.dk\)](http://yousee.dk)

Når adgangskoden til Mail-programmet er ændret, skal du vente 30 minutter, indtil ændringen er registreret i systemet. Udfyld derefter den nye adgangskode i feltet

Adgangskode som billedet nedenfor og klik på "Næste":

Internet E-mail Settings
Each of these settings are required to get your e-mail account working.

User Information
Your Name: Barbara
E-mail Address: barbara@verizon.net

Server Information
Account Type: POP3
Incoming mail server: pop.verizon.net
Outgoing mail server (SMTP): smtp.verizon.net

Logon Information
User Name: barabara@verizon.net
Password: *****
 Remember password
 Require logon using Secure Password Authentication (SPA)

Test Account Settings
After filling out the information on this screen, we recommend you test your account by clicking the button below. (Requires network connection)
Test Account Settings ...

More Settings ...

< Back Next > Cancel